Telefon: **+34 928 827 257**
Email: **info@location-lanzarote.com**

Ref: 2281







Charmanter Bungalow mit 2 SZ mit Meerblick

Charco de Palo 450.000€ Ref: 2281

Freistehend Bungalow | 2 Schlafzimmer | 1 Badezimmer | 1 WC

Wohnfläche: 80m² *Grundstück/Außenbereich:* 438m²

Entdecken Sie die perfekte, ruhige und charmante Residenz im bekannten FKK-Dorf Charco del Palo. Dieser Bungalow wurde 2000 erbaut und bietet 80 m² Wohnfläche auf einem 438 m² großen Grundstück.

Die Immobilie verfügt über zwei Schlafzimmer mit Einbauschränken, zwei Bäder, eins davon mit ebenerdiger Dusche, einer vollausgestatteten offene Wohnküche, mit anschliessendem Wohn – Essraum, mit Bick auf den Atlantischen Ozean und Zugang zu einer überdachten Terrasse.

Der gepflegte Garten bietet eine Außendusche eine neuinstallierte Sauna und eine gemütliche Sitzecke – ideal, um die Sonne Lanzarotes in absoluter Privatsphäre zu genießen.

Zusätzliches Highlight grosszügiger Abstellraum mit Lagerfläche, private Parkfläche auf dem Grundstück, einfach zu erschliesen durch Schiebetor.

LAGE: Charco del Palo ist ein FKK-Resort direkt an der Küste mit atemberaubenden Klippen und drei natürlichen Badebecken, die nur wenige Gehminuten vom Haus entfernt liegen. Es gibt einen Supermarkt, Restaurants und Bars, und die Annehmlichkeiten von Mala sind in wenigen Minuten erreichbar.

Herrliche Küstenwanderwege führen in beide Richtungen nach Costa Teguise und Arrieta.

Parkmöglichkeit: Abseits der Straße
Außen: Garten
Schwimmbad: Nein
Aussicht: Meer- & Bergblick
Möbel: komplett möbliert
Aufzug: Nein

Müllabfuhr: 69€ p.a.













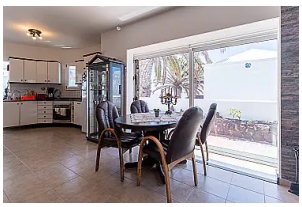
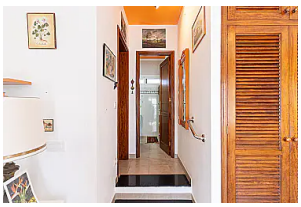




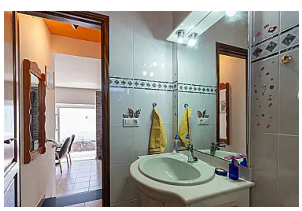

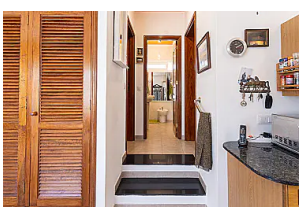
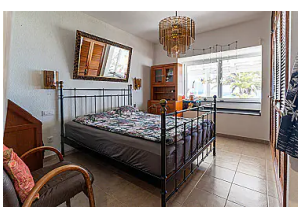

© Location Properties S.L. Telefon: **+34 928 827 257** Email: **info@location-lanzarote.com**