Ref: 2238

Telefon: **+34 928 827 257** Email: **info@location-lanzarote.com**

Einmalige Gelegenheit - Freistehendes Anwesen im Tal von Temisa mit atemberaubendem Panoramablick

Tabayesco 820.000€ Ref: 2238

Freistehend Landhaus | 3 Schlafzimmer | 2 Badezimmer

Wohnfläche: 242m² *Grundstück/Außenbereich:* 18000m²

Dieses charmante, liebvoll errichtete Haus mit ca. 242 m2, auf einem 18.000m2 (aufgeteilt in 10.000 m2 + 8.000 m2 zusätzliches Grundstück) großen Grundstück, ist ein authentisches architektonisches Juwel. Gelegen im malerischen Tal von Temisa, Tabayesco, Gemeinde Haría und mit einem atemberaubenden rundum Blick von den Bergen auf den Atlantischen Ozean.

Auf einem spektakulären Grundstück gelegen, bietet diese Immmobilie mit drei Schlafzimmern, zwei Badezimmern, Küche, großzügigen Innenräumen wie Wohn-Esszimmer, mit einem privaten Schwimmbad, das zu erfrischenden Sonnenbädern mit Blick auf das Meer einlädt, einer Garage und einem Abstellraum für einen wahren Komfort. Die Finca wird durch eine neue Solaranlage versorgt, ist an den Wasserversorger angeschlossen und verfügt über zusätzliche Aljibe, sie ist in einem hervorragenden Zustand, gut gepflegt und eine Oase der Ruhe und Schönheit inmitten der Natur.

Auf den Terrassen können Sie die beeindruckende Naturumgebung in vollen Zügen genießen. Tauchen Sie ein in die Ruhe seiner Gärten und bewundern Sie das Schauspiel des Meeres am Horizont.

Tabayesco und Temisa Tal liegen am Hang oberhalb des schönen Fischerdorfes Arrieta, welches eine malerischeAtmosphäre und herrlichen Strand bietet.

Parkmöglichkeit: Zugeteilter Platz
Außen: Garten
Schwimmbad: Privat
Aussicht: Meer- & Bergblick
Möbel: komplett möbliert
Aufzug: Nein

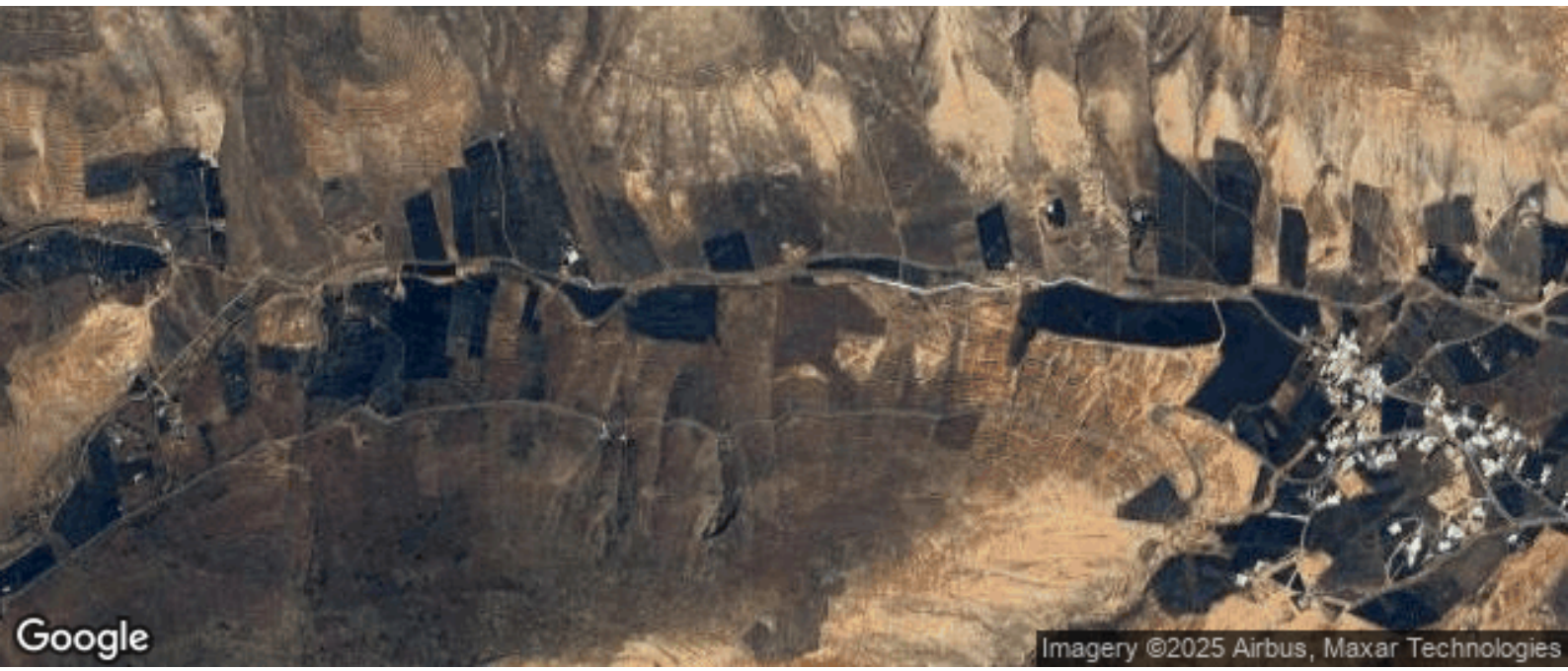

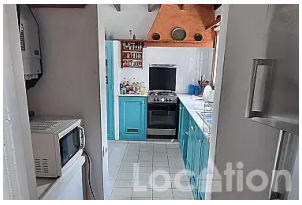

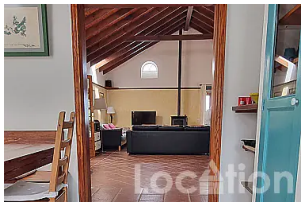

© Location Properties S.L. Telefon: **+34 928 827 257** Email: **info@location-lanzarote.com**