Telefon: **+34 928 827 257** Email: **info@location-lanzarote.com**

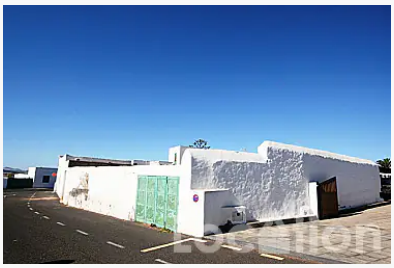

Traditionelles Restaurierungsbeduerftiges Haus in La Villa/Teguise.

Teguise 350.000€ Ref: 1226

Doppelhaushälfte Haus | 6 Schlafzimmer | 0 Badezimmer

Wohnfläche: 600m² *Grundstück/Außenbereich:* 800m²

Frühstückspension oder Botique Hotel. Diese Immobilie mitten in Teguise bietet sich geradezu an, solch ein Kleinod aufzubauen. Die erbaute Flaeche beträgt 600 qm und liegt auf 800 qm Grundstück.

Unterkuenfte dieser Art werden in diesem rustikalen und historischen Dorf Teguise bis jetzt leider nirgendwo Angeboten.

Mit Vision und guten Ideen kann dieses Gebäude in ein wohl funktionierendes kleines Juwel verwandelt werden! Um das volle Potenzial dieses Anwesens in diesem wachsenden Nischenmarkt auszumachen, ist es unerlässlich eine Begehung in Ruhe und mit Zeit zu vereinbaren.

Die charmante, ehemalige Hauptstadt, Villa de Teguise besitzt wohl das am besten erhaltene historische Zentrum der Insel, und hat keine größeren Veränderungen im Laufe des neunzehnten und zwanzigsten Jahrhundert erfahren. Kulturell wie touristisch eine Atraktion und viel frequentiert, sei es der wöchentliche Markt Sonntags oder Veranstaltungen jeglicher Art (musikalische, kulinarische,....) .

Parkmöglichkeit: Zugeteilter Platz
Außen: Garten
Schwimmbad: Nein
Aussicht: None
Möbel: Unmöbliert
Aufzug: Nein

Müllabfuhr: 75€ p.a.

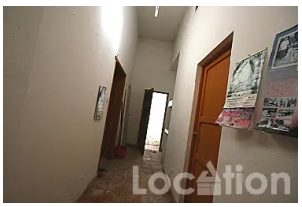

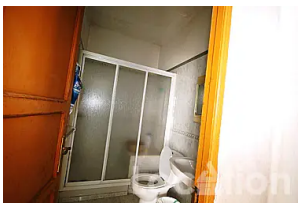

Ref: 1226 https://de.location-lanzarote.com/1226 Aktualisiert am 18/07/25

© Location Properties S.L. Telefon: **+34 928 827 257** Email: **info@location-lanzarote.com**